

Grundareal	490 m ²
Eksisterende bolig	47 m ²
Tilbygning	
Stueetagen	145 m ²
Første sal	60 m ²
Bolig i alt	233 m²

Situationsplan 1:200

Sag: Havnevej
 Emne: Situationsplan
 Bygherre.: Hostrup Byg
 Byggeadr.: Havnevej 16 3250 Gilleleje
 Matr. nr. 28A

Teg. nr. 01
 Arkitekt.: Morten Hostr
 Tlf.
 Dato: 09.05.2017

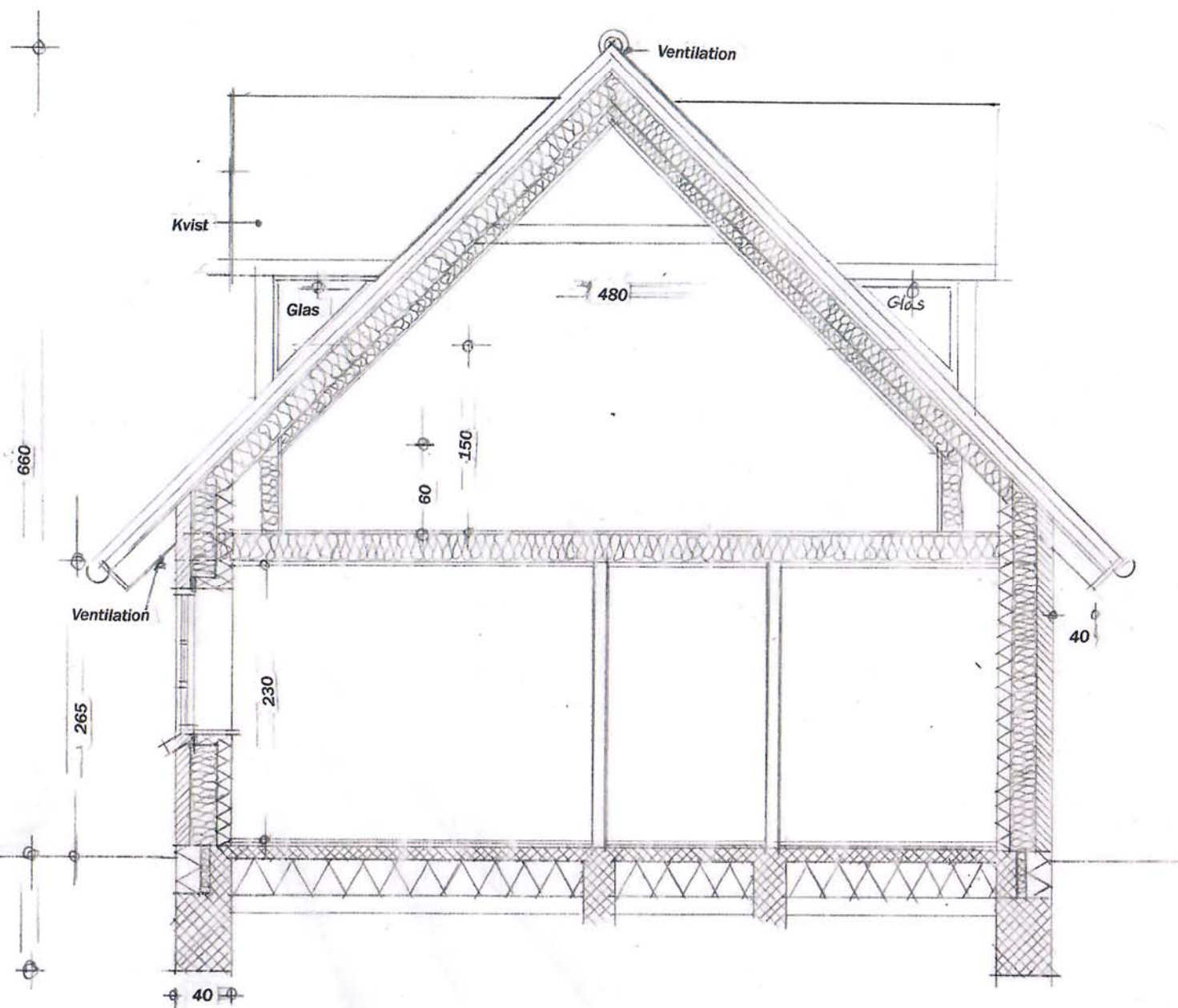

Tag:

Røde vingetagsten.

Ventilation af tag.

Lægter, impr. Lister for undertag.

Spær fra Ringsted spærfabrik.

500mm isolering.

Dampspærre og 2 lag gips

Facade:

Mures i 400mm isoblokke fra h+h

Oppudses med netpuds og slutpuds i hvid silikonepuds.

Gulv:

Opbygget betondæk med 400mm isolering.

Isolerende lecablokke.

Gulvvarme i alle rum.

Klinker/trægulve.

Varme:

Fjernvarme.

Dører/vinduer:

Leveres med 3 lags energiruder.

Kloak:

Spildevand føres til eksisterende stik/brønd.

Regnvand føres til ny faskine.

Sag:	Havnevej	regn. nr.	04
Emne:	Snit	Dato.:08-05-2017	Arkitekt.: Morten Host
Bygherre.:	Hostrup Byg	Mål.:	1:50
Byggeadr.:	Havnevej 16 3250 Gilleleje	Matr. nr.	28A

SNIT 1:50



Facade mod vest

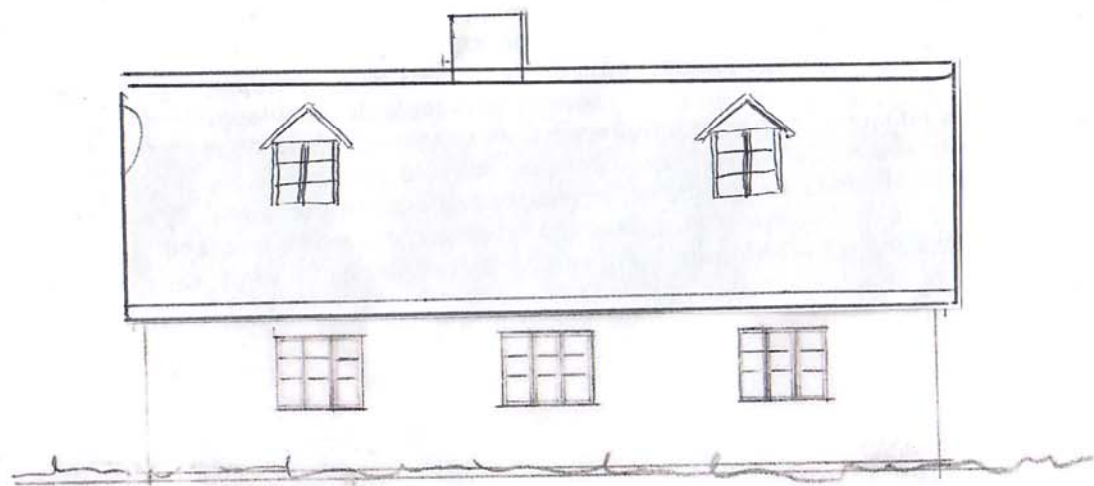

Facade mod nord

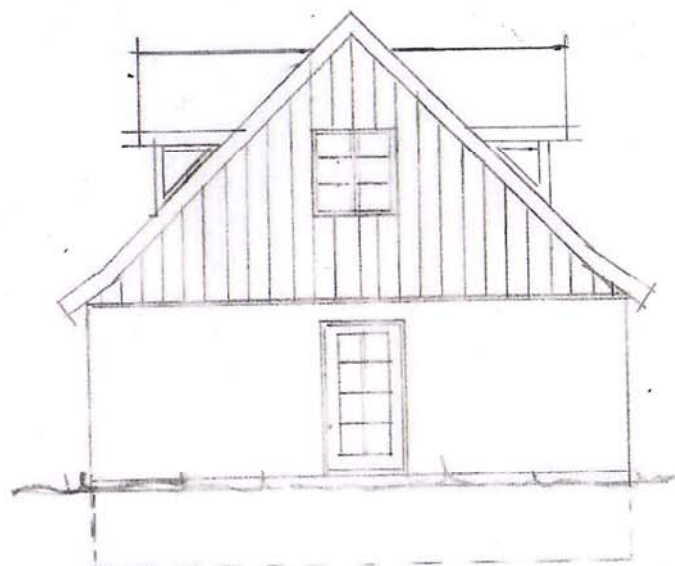

Gavl mod syd

Sag: Havnevej
 Emne: Facader
 Bygherre.: Hostrup Byg
 Byggeadr.: Havnevej 16 3250 Gilleleje
 Matr. nr. 28A
 1:100

Tegn. nr. 03
 Arkitekt.: Morten Ho
 Tlf.
 Dato.: 08-05-201
 Dattet .

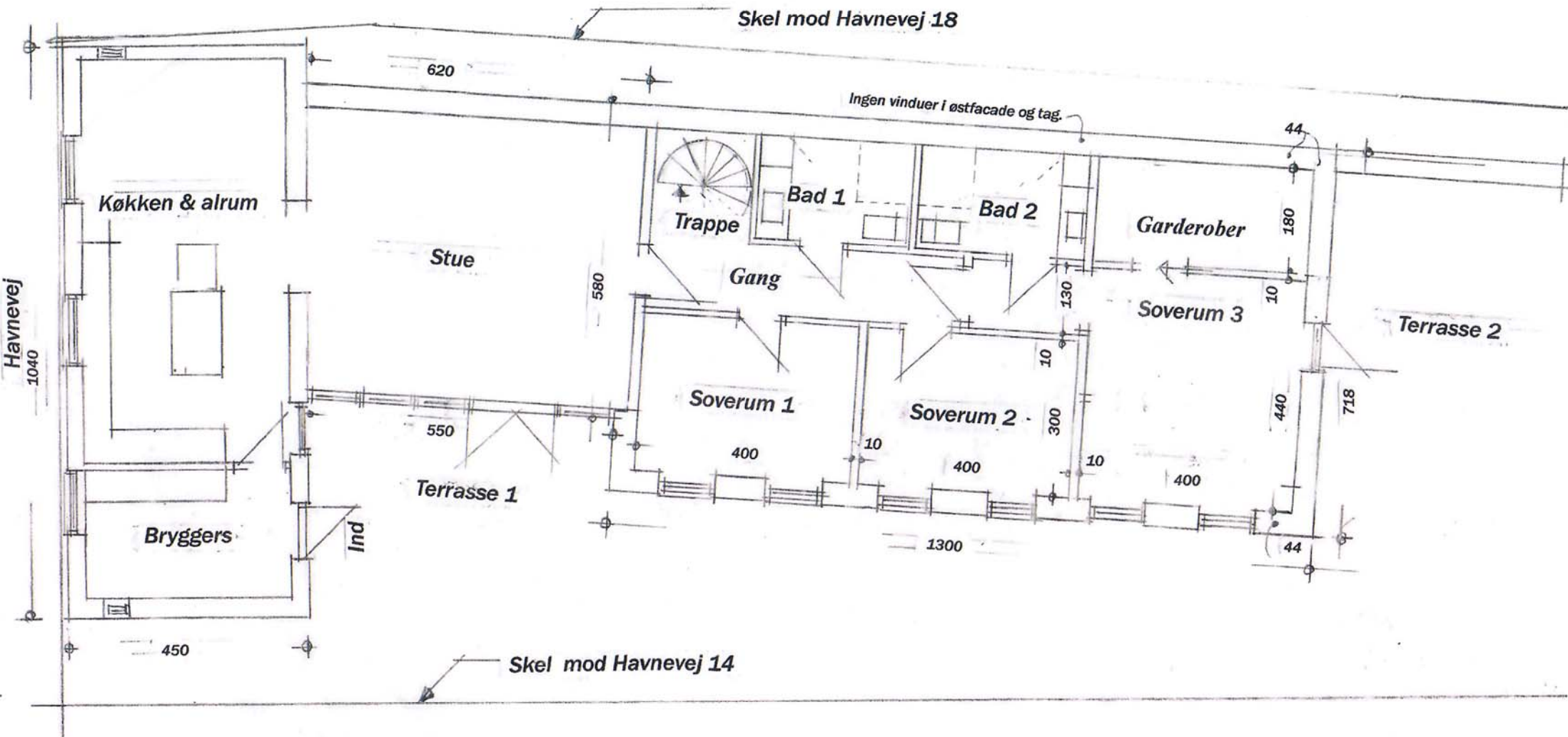

Sag: Havnevej
 Emne: Plan
 Bygherre.: Hostrup Byg
 Byggeadr.: Havnevej 16 3250 Gilleleje
 Matr. nr. 28A
 MÅL: 1:100

Tegn. nr. 02
 Arkitekt.: Morten Hostrup
 Tlf.
 Dato.: 08-05-2017